So funktioniert das Vorsorgekonzept IndexSelect bei Zahlung eines Einmalbeitrags.

Hohe Wachstumschancen durch den europäischen Qualitätsindex.

Beim Vorsorgekonzept IndexSelect sind die Wachstumschancen an die Entwicklung des EURO STOXX 50® (Kursindex) gekoppelt. Der europäische Qualitätsindex repräsentiert 50 der wichtigsten börsennotierten Unternehmen der Eurozone, wie z. B. BASF, BMW, Daimler, E.ON, SAP oder Unilever.

Das Prinzip ist sicher und einfach.
Ihr gezahlter Einmalbeitrag zur Altersvorsorge ist bei Ablauf sowie im Todesfall garantiert. Garantiegeber ist Allianz Leben. Monatliche Indexveränderungen (maximal bis zur Höhe des „Caps") werden aufsummiert. Ist die Summe negativ, wird sie auf Null gesetzt. Erträge werden jährlich gesichert (Lock-in) und sind ebenfalls zum Ablauf Ihrer Versicherung und im Todesfall garantiert.

Wachstum, das sich sehen lassen kann.

Ein Blick zurück zeigt, wie positiv Ihre Wachstumschancen mit dem Vorsorgekonzept IndexSelect durch die Indexpartizipation am EURO STOXX 50® sein können[1].

Bei der Rückbetrachtung verschiedener 12-Jahres-Zeiträume ergeben sich nach Abzug der Kosten bei einem angenommenen monatlichen Cap von 3,9 %[2] durchschnittliche Renditen zwischen 4,51 % und 7,71 % p. a.

Die jeweiligen Jahresergebnisse können Sie dem Schaubild entnehmen.

Renditen bei einem angenommenen monatlichen Cap von 3,9 %[2].

zum Stichtag 01.03.

1992–2004	6,74 %	1997–2009	5,33 %
1993–2005	6,83 %	1998–2010	5,60 %
1994–2006	7,33 %	1999–2011	5,59 %
1995–2007	7,71 %	2000–2012	4,73 %
1996–2008	6,73 %	2001–2013	4,51 %

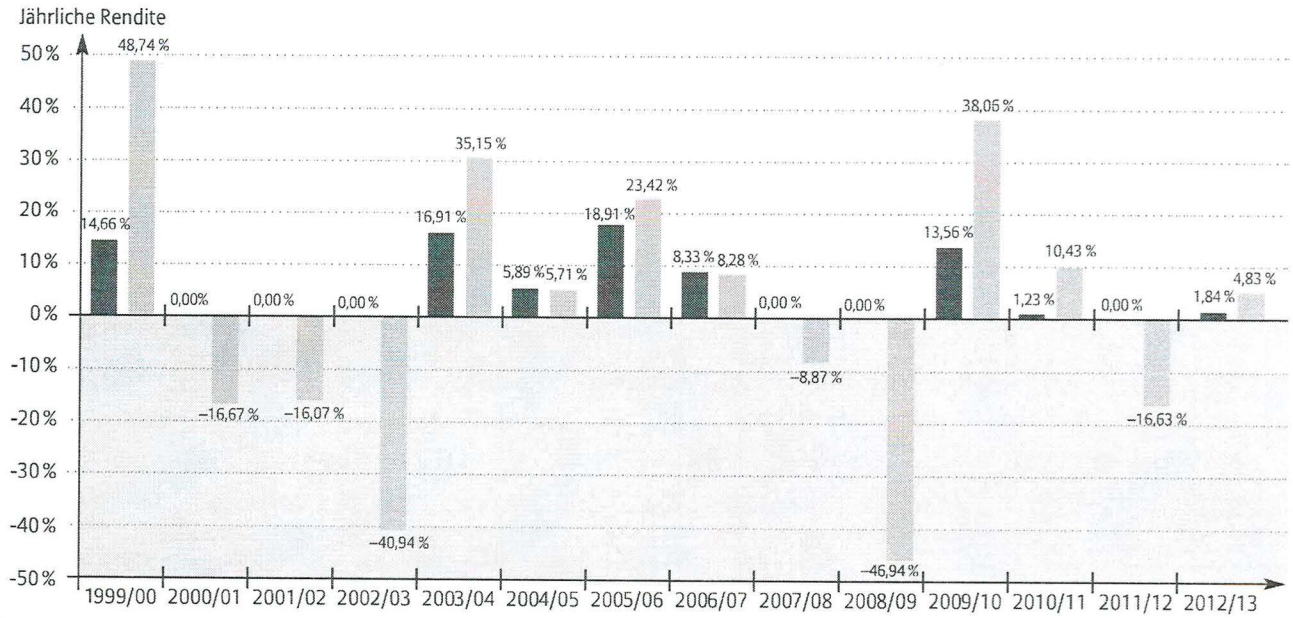

■ Entwicklung einer Versicherung mit Vorsorgekonzept IndexSelect bei einem angenommenen monatlichen Cap von 3,9 %[2], Indexstichtag 01.03.
■ Entwicklung des EURO STOXX 50®, Indexstichtag 01.03.

[1] Vergangenheitsbetrachtungen basieren auf historischen Daten. Künftige Wertentwicklungen können daraus nicht abgeleitet werden.
[2] Der Cap von 3,9 % wurde exemplarisch gewählt. Der Cap wird für jedes Indexjahr neu festgelegt. In den Renditeangaben ist berücksichtigt, dass wir bei Einmalbeitragsversicherungen für die ersten 3. Indexjahre eigene Überschussanteilsätze festlegen.

Entwicklung Indexpartizipation seit 1998 in %

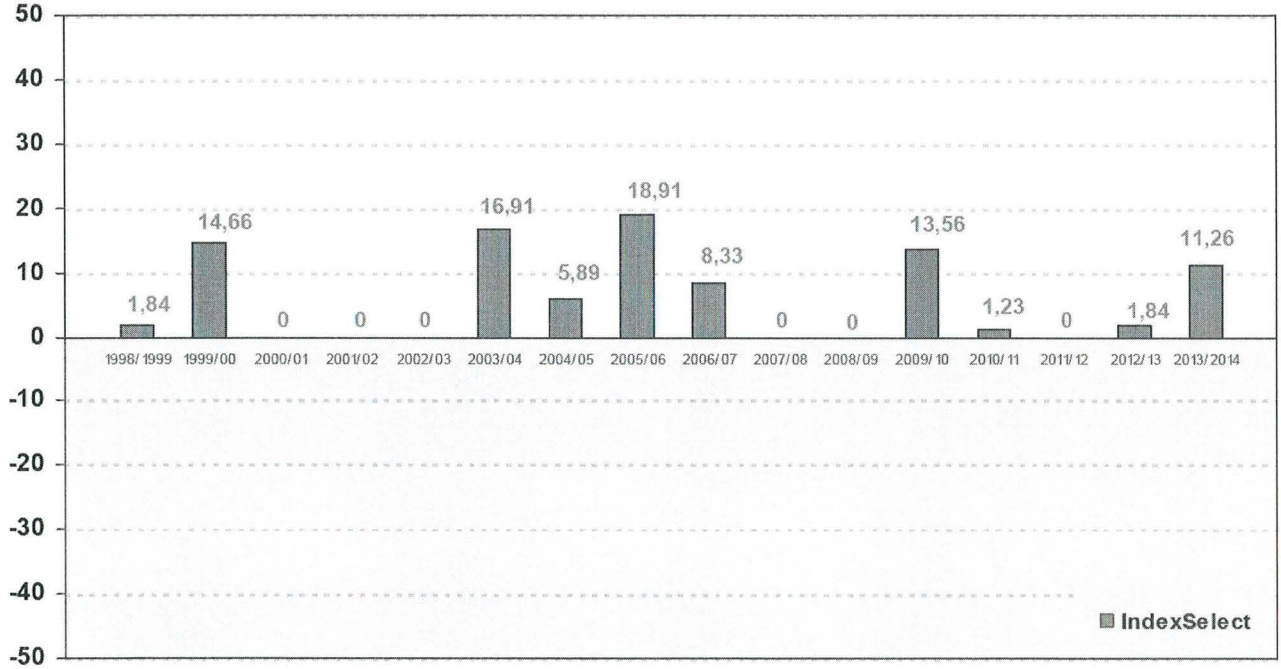

Backtesting zum IndexStichtag März mit angenommenem monatlichen Cap 3,9%.
Aus vergangenheitsbezogenen Darstellungen können keine Schlüsse für die künftige Entwicklung gezogen werden

Entwicklung EuroStoxx und Indexpartizipation seit 1998 in %

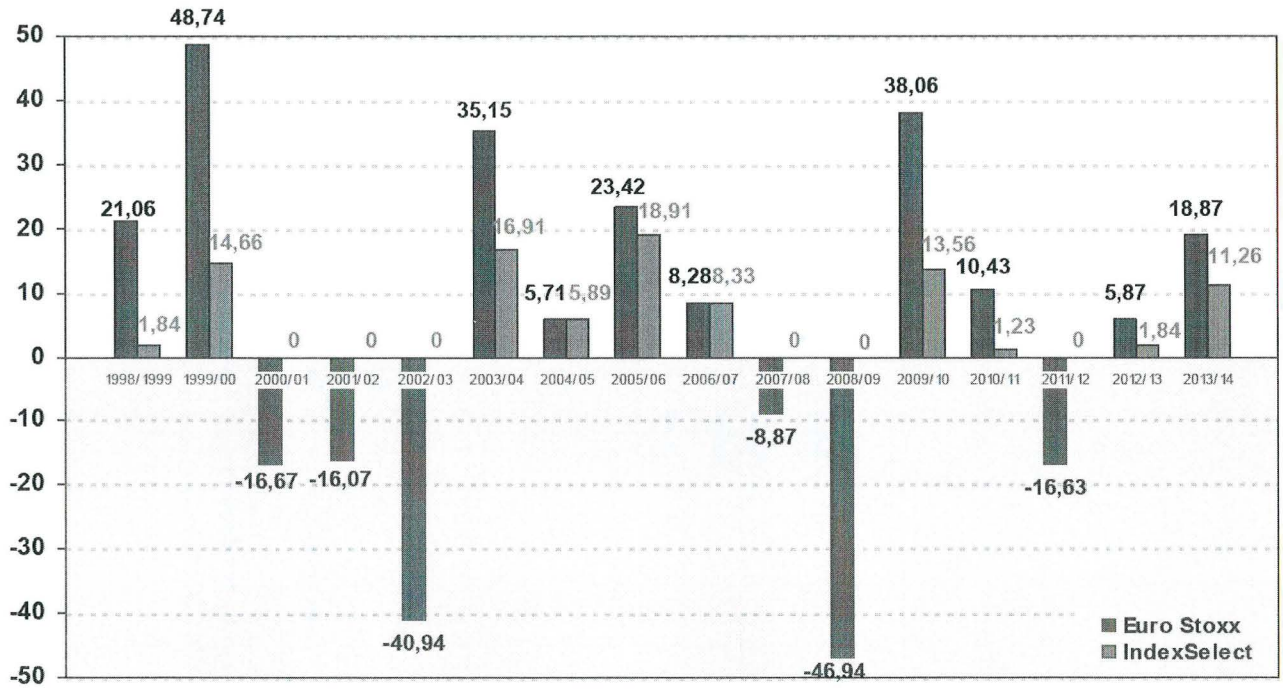

IndexStichtag März Cap 3,9%
Aus vergangenheitsbezogenen Darstellungen können keine Schlüsse für die künftige Entwicklung gezogen werden